

# **БОЛОВСРОЛЫН СТАТИСТИК**

**2022-2023 хичээлийн жил**

# Багшлах боловсон хүчин - ЕБС

## “Боловсролын зэргээр” /сүүлийн 13 жилд/

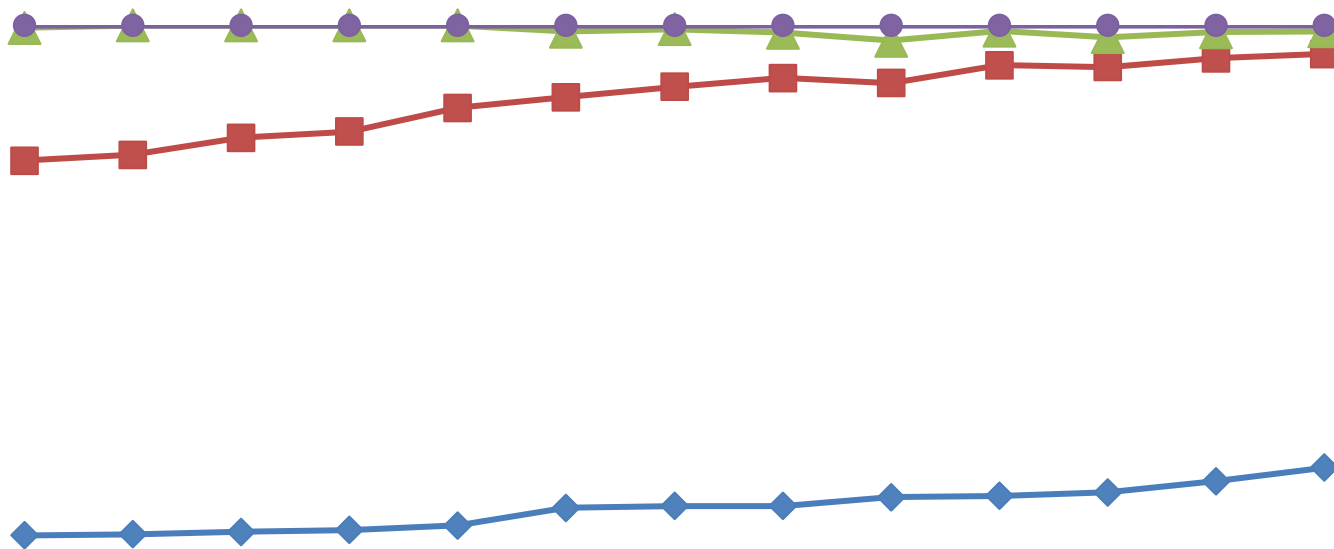

	2010-2011	2011-2012	2012-2013	2013-2014	2014-2015	2015-2016	2016-2017	2017-2018	2018-2019	2019-2020	2020-2021	2021-2022	2022-2023
— бусад	6	0	0	0	0	16	10	19	41	15	33	19	17
— диплом	318	318	282	270	207	170	150	118	113	94	84	75	66
— бакалавр	897	932	990	1014	1048	1061	1091	1115	1105	1173	1189	1205	1193
— магистр	85	90	98	104	114	163	169	169	197	205	220	256	298

# Багшлах боловсон хүчин - СӨБ

## “Боловсролын зэргээр” /сүүлийн 13 жилд/

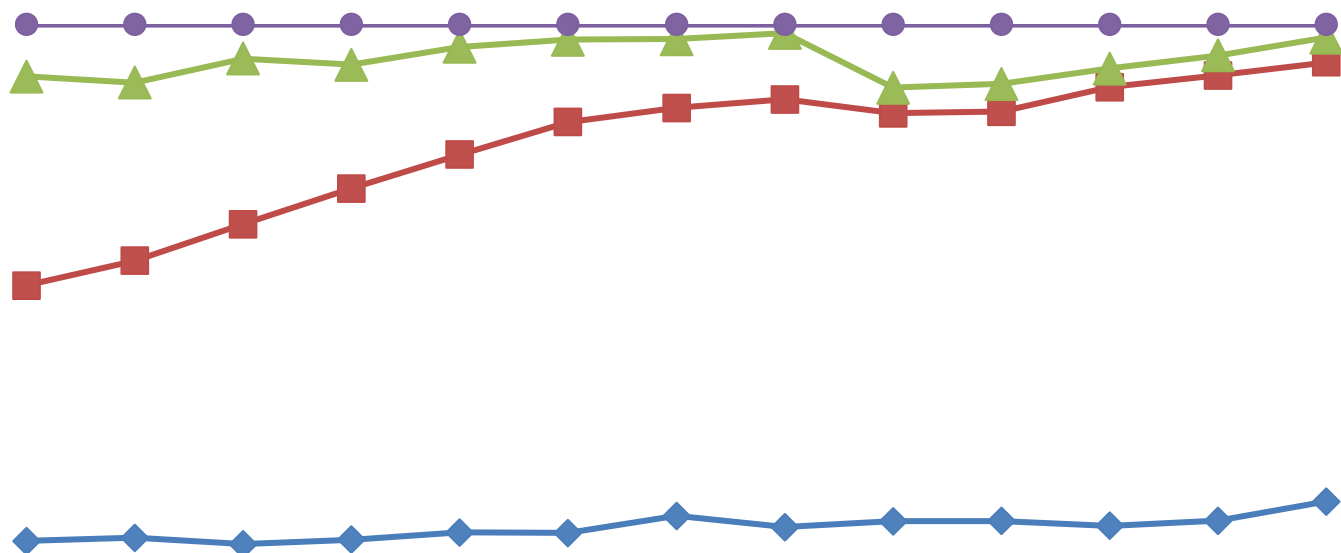

	2010-2011	2011-2012	2012-2013	2013-2014	2014-2015	2015-2016	2016-2017	2017-2018	2018-2019	2019-2020	2020-2021	2021-2022	2022-2023
—●— бусад	18	20	12	16	9	7	6	4	30	28	24	17	7
—▲— диплом	72	61	58	49	43	38	28	31	12	13	10	11	13
—■— бакалавр	88	95	112	139	151	189	166	199	193	192	238	244	231
—◆— магистр	10	11	9	12	15	17	22	20	23	23	24	27	36

# Багшлах боловсон хүчин - ЕБС

## “Ажилласан жилээр” /сүүлийн 13 жилд/

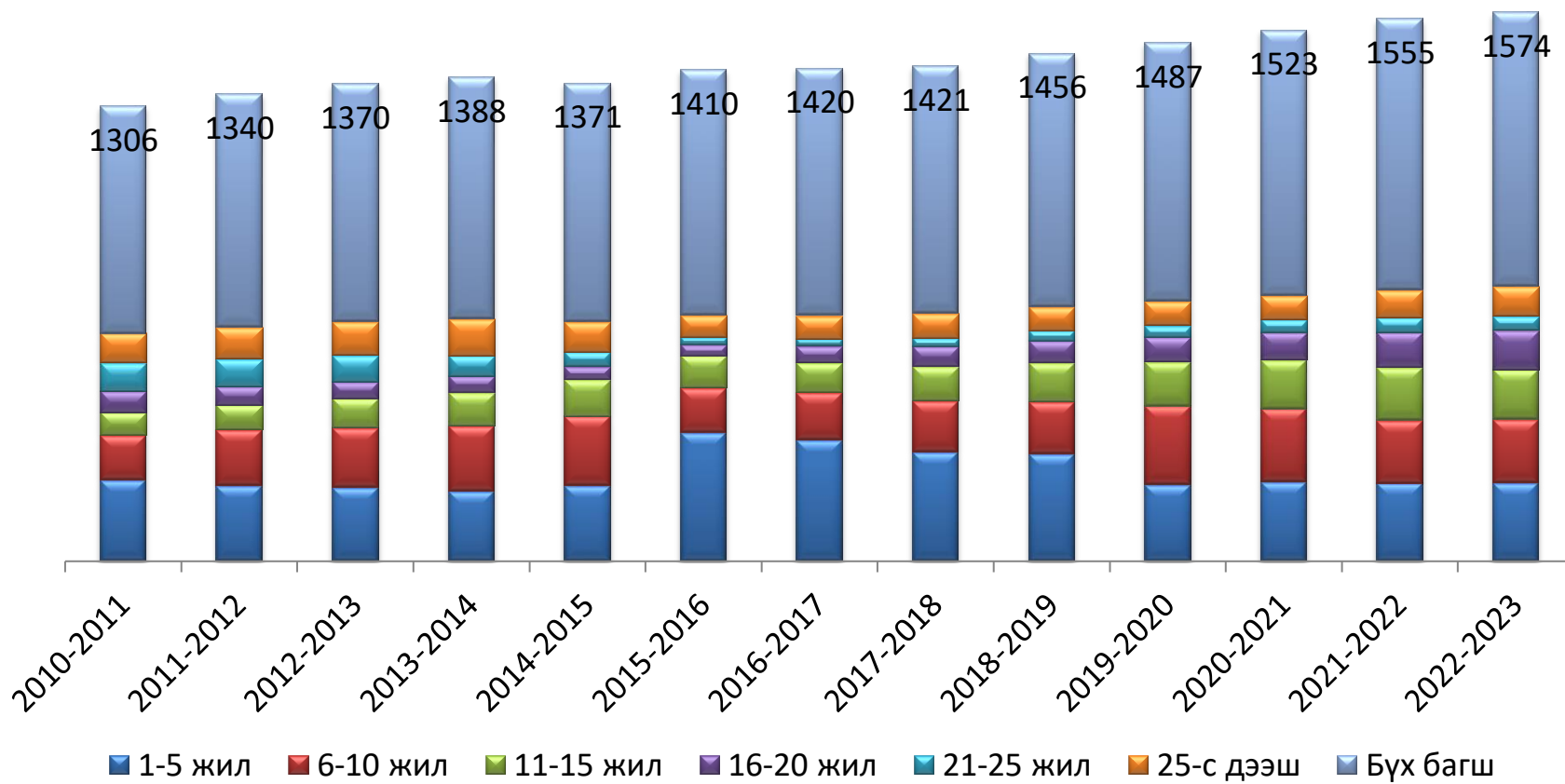

# Багшлах боловсон хүчин - ЕБС

## “Насны ангиллаар” /сүүлийн 12 жилд/

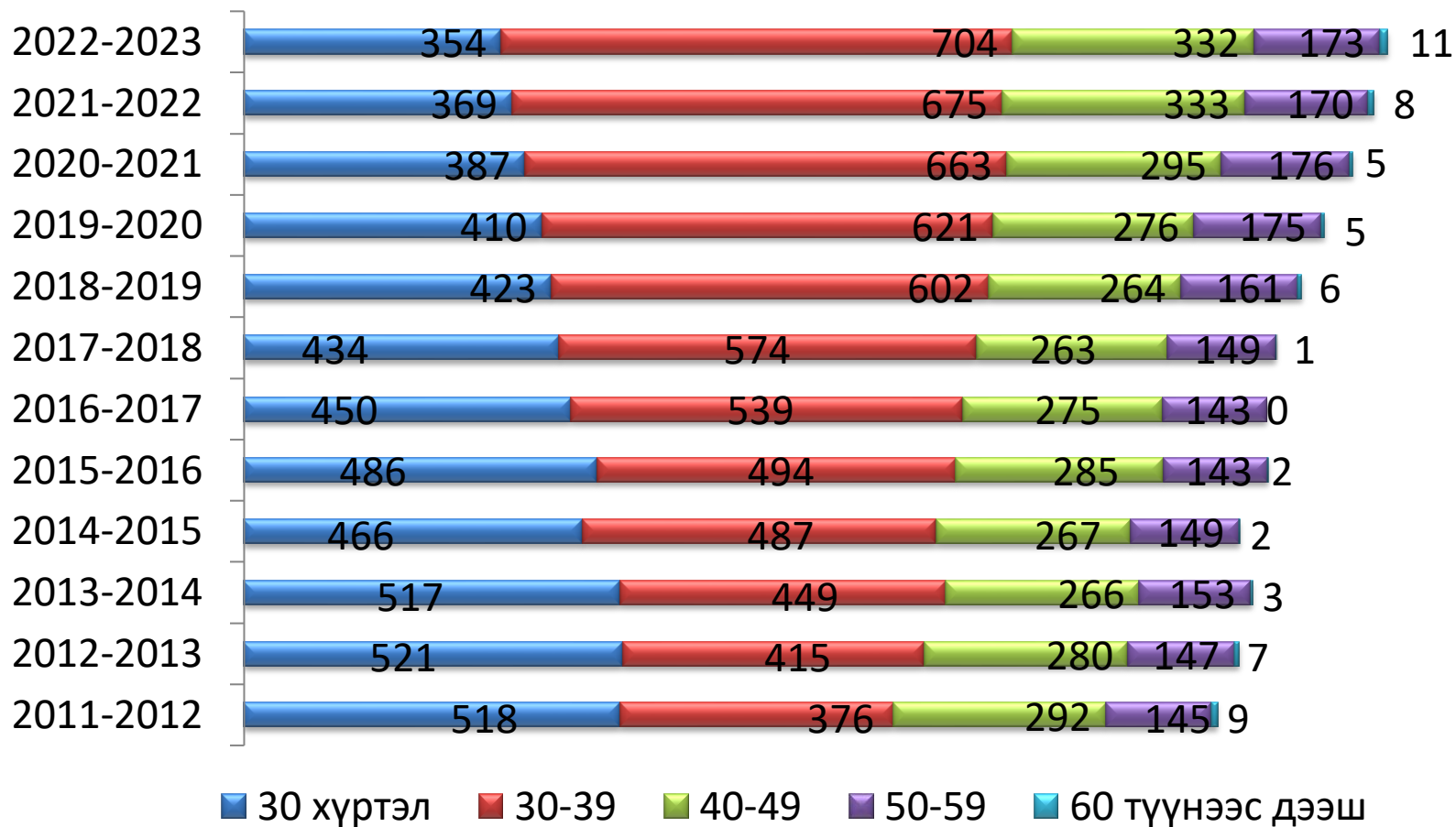

# Багшлах боловсон хүчин - ЕБС

## “Мэргэжлийн зэргээр” /сүүлийн 11 жилд/

	2012- 2013 ОН	2013- 2014 ОН	2014- 2015 ОН	2015- 2016 ОН	2016- 2017 ОН	2017- 2018 ОН	2018- 2019 ОН	2019- 2020 ОН	2020- 2021 ОН	2021- 2022 ОН	2022- 2023 ОН
Заах аргач	478	535	511	476	343	412	403	460	443	454	468
Тэргүүлэх	186	168	192	199	130	178	205	295	303	338	397
Зөвлөх	6	8	2	1	1	1	2	5	3	5	11
<b>Зэрэгт эй бүгд</b>	<b>670</b>	<b>708</b>	<b>705</b>	<b>676</b>	<b>474</b>	<b>591</b>	<b>610</b>	<b>760</b>	<b>749</b>	<b>797</b>	<b>876</b>

Тухайн жилийн тайлангаар

# Багшлах боловсон хүчин – СӨБ

/сүүлийн 13 жилд/

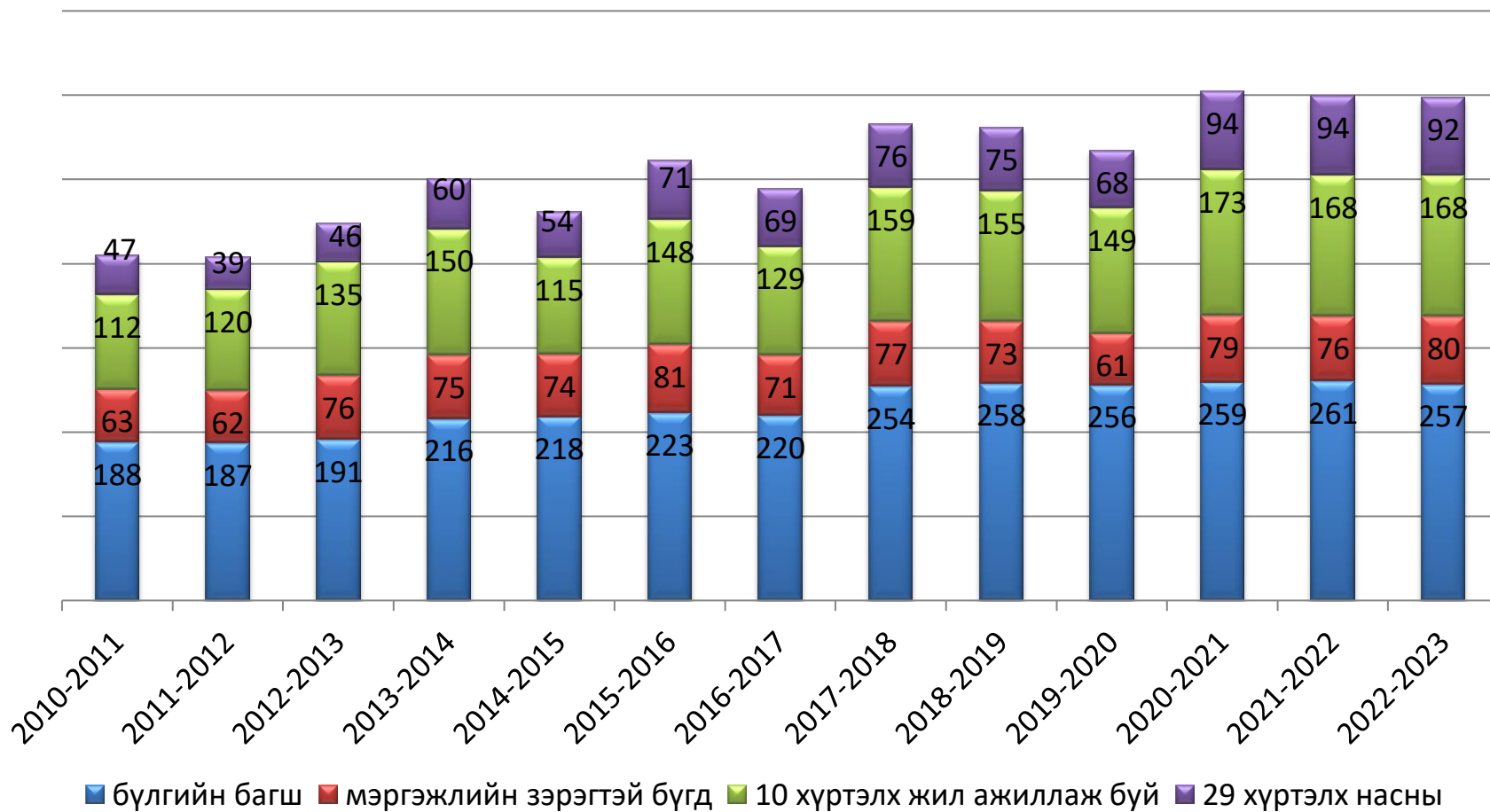

# Багшлах боловсон хүчин - ЕБС “Багш, удирдах ажилтан, бусад ажилчид” /сүүлийн 11 жилд/

Ажиллагсад		2012- 2013 он	2013- 2014 он	2014- 2015 он	2015- 2016 он	2016- 2017 он	2017- 2018 он	2018- 2019 он	2019- 2020 он	2020- 2021 он	2021- 2022 он	2022- 2023 он	
Бүгд		<b>2484</b>	<b>2531</b>	<b>2485</b>	<b>2462</b>	<b>2534</b>	<b>2524</b>	<b>2601</b>	<b>2659</b>	<b>2727</b>	<b>2774</b>	<b>2850</b>	
Үүнээс:	Захирал	29	29	32	32	32	32	35	35	35	35	35	
	Сургалтын менежер	74	75	72	68	70	70	76	78	80	81	84	
	Нийгмийн ажилтан	38	40	43	39	40	40	41	40	39	39	42	
	Үндсэн багш бүгд:		<b>1370</b>	<b>1388</b>	<b>1371</b>	<b>1410</b>	<b>1420</b>	<b>1421</b>	<b>1456</b>	<b>1487</b>	<b>1526</b>	<b>1555</b>	<b>1574</b>
	Үүнээс	Бага	443	436	432	458	461	462	474	477	480	492	492
		Дунд	452	418	633	641	639	662	668	687	708	731	750
		Ахлах	475	534	306	311	320	297	314	323	338	332	332
	Дотуур байрын багш	71	69.5	67	21	48	52	64	65	67	69	68	
	Эмч	35	34	33	32	33	28	27	26	26	32	28	
	Нягтлан бодогч	33.5	33.5	33	15	15	14	13	30	30	33	34	
	Нярав	34.5	33	34	33	35	34	33	35	34	33	34	
Бусад	767.5	803	799	810	834	829	858	864	890	891	952		



# Багшлах боловсон хүчин - СӨБ “Багш, удирдах ажилтан, бусад ажилчид”

Ажиллагсад		2020-2021 онд	2021-2022 онд	2022-2023 онд	
<b>Бүгд</b>		<b>1144</b>	<b>1179</b>	<b>1165</b>	
Үүнээс	Эрхлэгч	50	50	40	
	Арга зүйч	28	30	28	
	Үндсэн багш бүгд:	<b>296</b>	<b>299</b>	<b>301</b>	
	Үүнээс	Бүлгийн	259	261	257
		Хөгжим	31	32	34
		Биеийн тамир	5	6	7
	Туслах багш	259	261	257	
	Эмч	36	37	37	
	Нягтлан бодогч	31	35	39	
	Нярав	46	45	42	
Бусад	402	422	424		

# Бүлэг дүүргэлт – ЕБС /сүүлийн 16 жилд/

бүлэг дүүргэлт

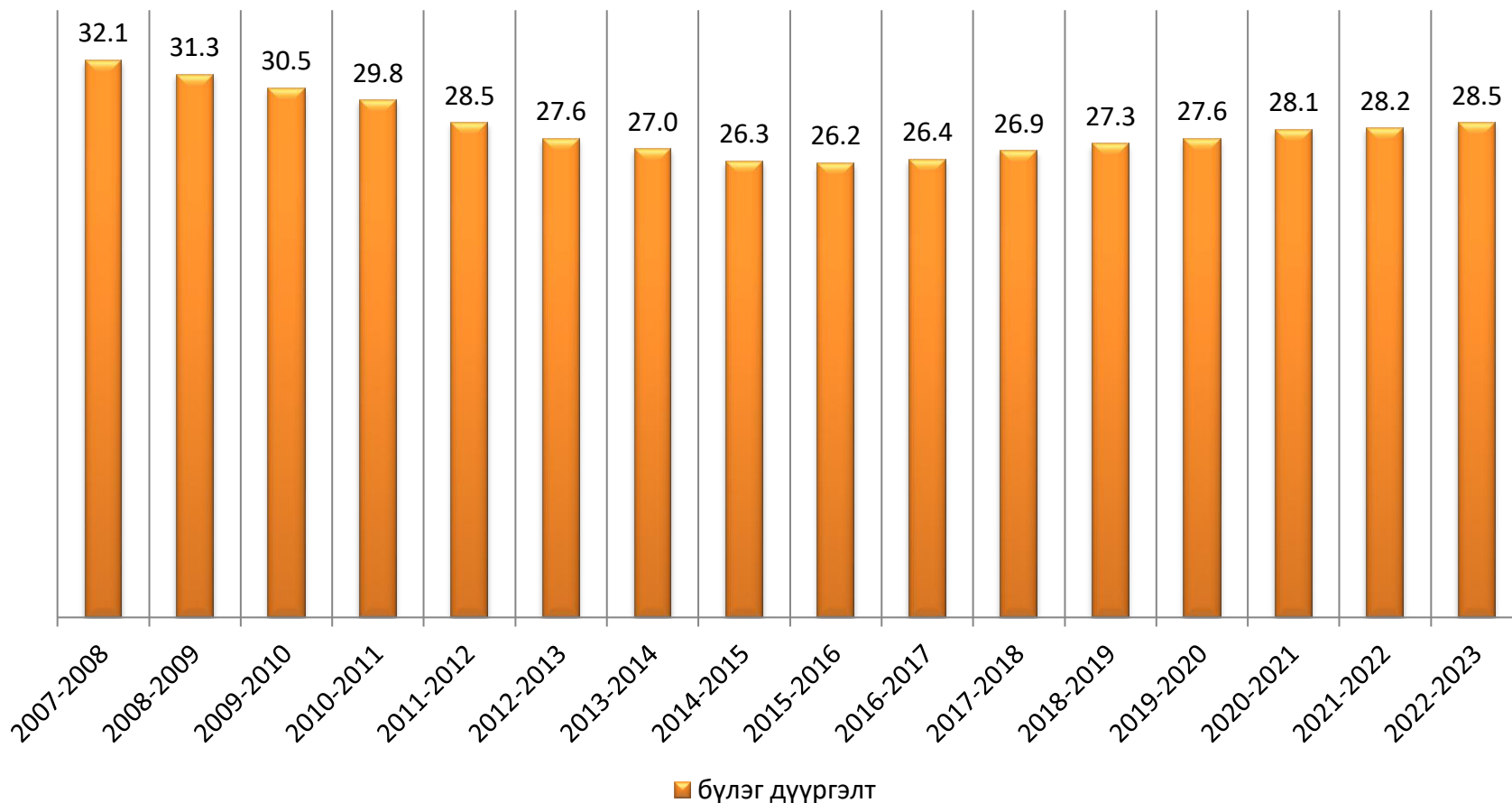

Нийт хүүхдийн тоог бүлгийн тоонд харьцуулж гаргав

# Бүлэг дүүргэлт – СӨБ /сүүлийн 13 жилд/

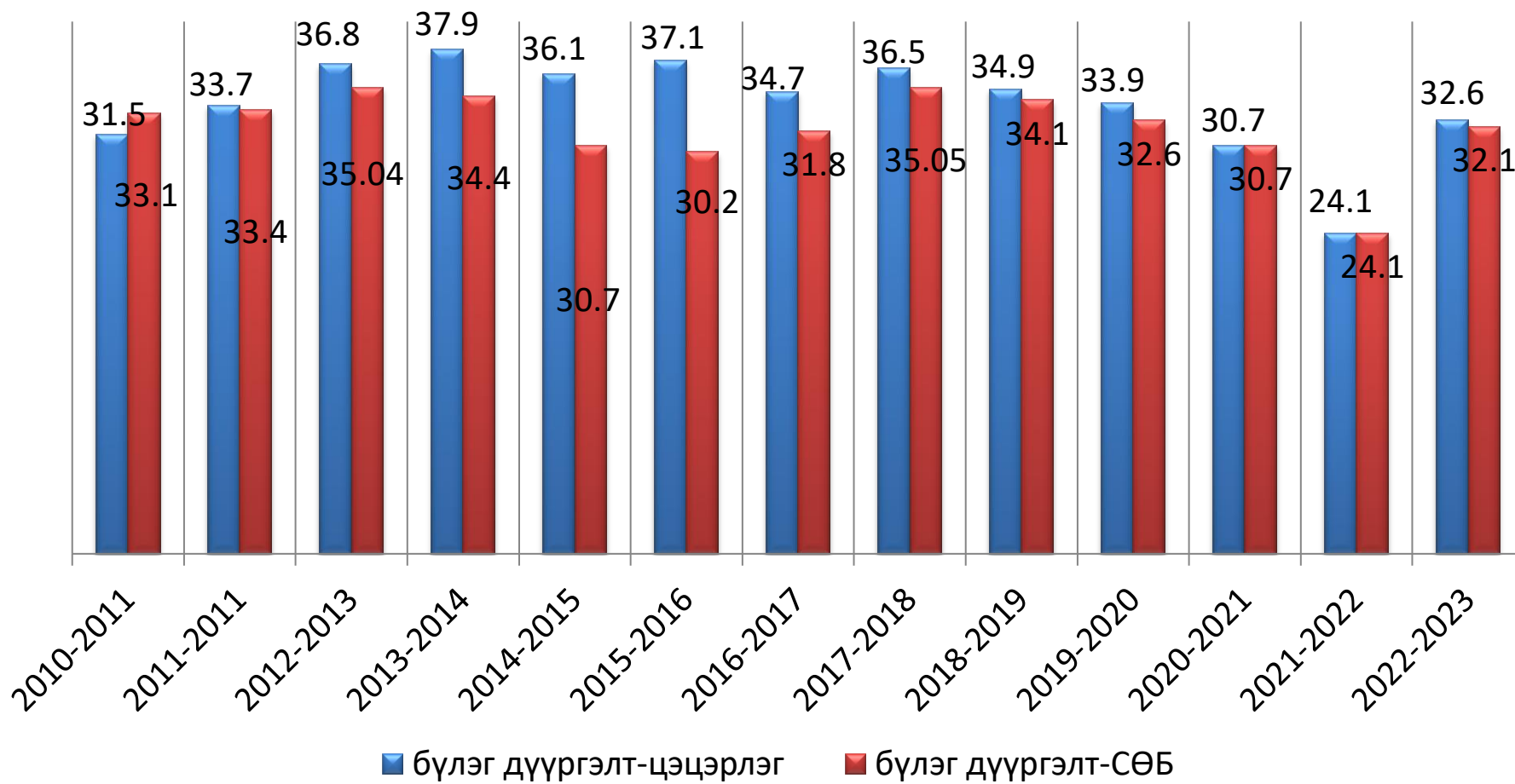

# Хамран сургалт – ЕБС

/сүүлийн 12 жилд, цэвэр жингээр/

Хамран сургалт	2011-2012	2012-2013	2013-2014	2014-2015	2015-2016	2016-2017	2017-2018	2018-2019	2019-2020	2020-2021	2021-2022	2022-2023
Бага боловсрол	89.0	91.0	84.4	95.8	96.8	92.4	96.4	88.1	96.8	99.2	98	97.1
Суурь боловсрол	83.2	90.1	85.5	89.8	92.6	94.1	94.7	95.4	96.4	100	98.9	99.6

Хамран сургалтыг тухайн хичээлийн жилийн статистик мэдээг аймгийн суурин хүн амын тоонд харьцуулж цэвэр жингээр тооцож гаргалаа

# Хамран сургалт – СӨБ

/сүүлийн 9 жилд, цэвэр жингээр/

Хамран сургалт	201-2014	201-2015	2015-2016	2016-2017	2017-2018	2018-2019	2019-2020	2020-2021	2021-2022	2022-2023
Цэцэрлэг	61.4	63.6	68.8	69.5	65.3	66.1	78.2	68.2	72.3	70.4
СӨБ	79.0	84.1	88.6	81.5	81.8	80.8	83.7	80.5	82.3	82.5

Хамран сургалтыг тухайн хичээлийн жилийн статистик мэдээг аймгийн суурин хүн амын тоонд харьцуулж цэвэр жингээр тооцож гаргалаа

# Барилга байгууламж – ЕБС

	Хүчин чадал	Одоо байгаа суралцагч	Хүчин чадал ашиглалтын хувь
Хичээлийн байр	18673	30424	162.9
Дотуур байр	3459	3703	107

	Амьдрах хүсэлт гаргасан суралцагч	Одоо байгаа суралцагч	Хүсэлтийн хангалтын хувь
Дотуур байр	3771	3703	98.1

# Барилга байгууламж – СӨБ

	Хүчин чадал	Одоо байгаа хүүхэд	Хүчин чадал ашиглалтын хувь
Цэцэрлэгийн байр	6380	8393	131.5

Дээрх тоон үзүүлэлтээс харахад барилгын хүчин чадал ашиглалтын хувь 100-с хол давсан байгаа нь ...



# СУРГУУЛИЙН ӨМНӨХ БОЛОВСРОЛ

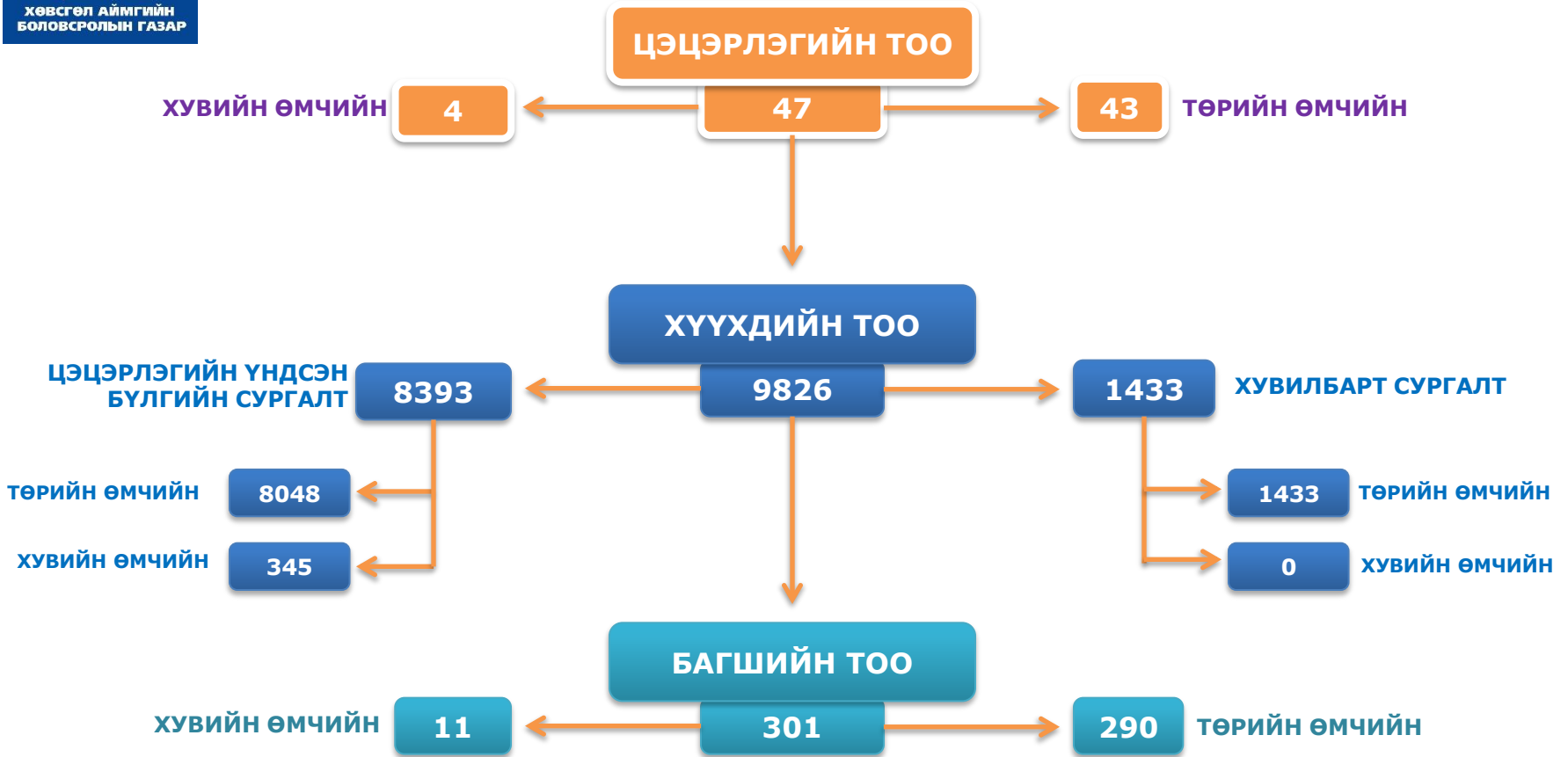

Хамран сургалт	201-2014	201-2015	2015-2016	2016-2017	2017-2018	2018-2019	2019-2020	2020-2021	2021-2022	2022-2023
Цэцэрлэг	61.4	63.6	68.8	69.5	65.3	66.1	78.2	68.2	72.3	70.4
СӨБ	79.02	84.1	88.6	81.5	81.8	80.8	83.7	80.5	82.3	82.5





# ЕРӨНХИЙ БОЛОВСРОЛ

ШИНЭ ЭЛСЭГЧ  
/1-р анги/

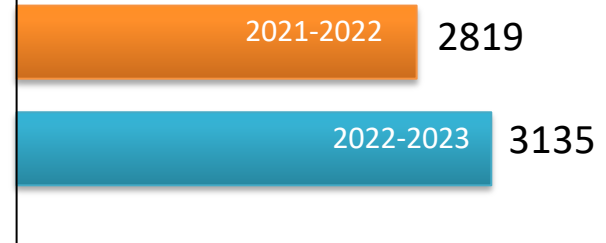

ЕБС-ИЙН  
ТОО



ХҮҮХДИЙН ТОО

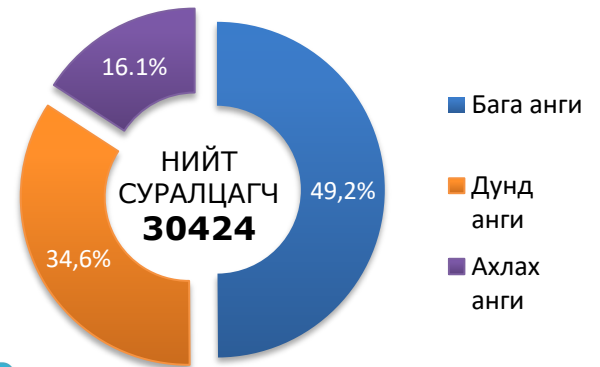

БАГШИЙН ТОО



■ Төрийн өмчийн сургуульд  
■ Төрийн бус өмчийн сургуульд

Хамран сургалт	2014-2015	2019-2020	2020-2021	2021-2022	2022-2023
Бага боловсрол	95.8	96.8	99.2	98.0	97.1
Суурь боловсрол	89.8	96.4	100.0	98.9	99.6